คู่มือโปรแกรม ITW51 รุ่น 2.0 (5 ตุลาคม 2565)

1.การเข้าใช้งาน

1.1 ดาว์โหลดโปรแกรม ITw51 เวอร์ชัน 2.0 โดยคลิกที่ลิงค์ http://bit.ly/2obJJNp

1.2 เมื่อดาว์โหลดโปรแกรม ITw51 เวอร์ชัน 2.0 เรียบร้อย ให้คลิกขวาที่ไฟล์ .Zip ของโปรแกรม หลังจากนั้นให้คลิกเลือก Extract Here เพื่อแตกไฟล์โปรแกรม ITw51 เวอร์ชัน 2.0 ดังรูปที่ 1

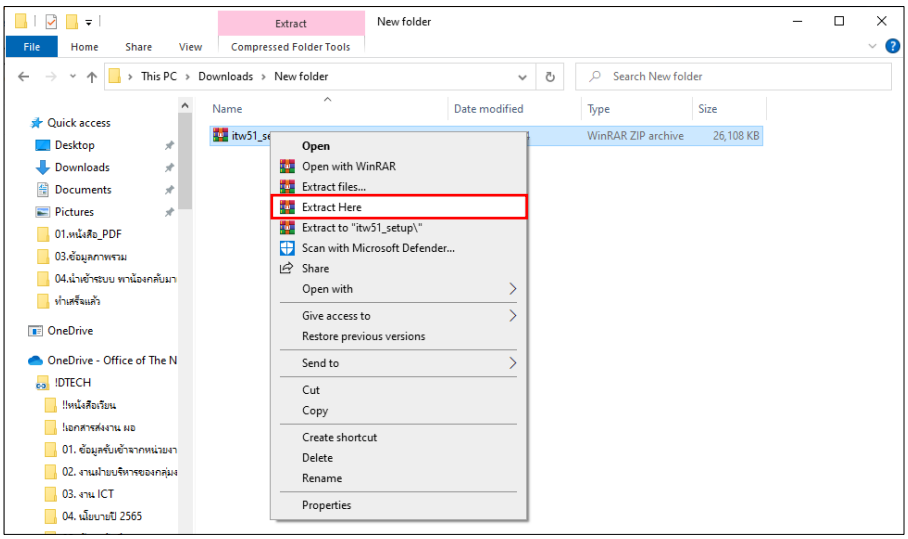

รูปที่ 1 การแตกไฟล์โปรแกรม ITw51 เวอร์ชัน 2.0

1.3 เมื่อผู้ใช้งานแตกไฟล์เรียบร้อย จะแสดงไฟล์ติดตั้งโปรแกรม ITw51 เวอร์ชัน 2.0 เมื่อผู้ใช้งานที่ต้องการจะติดตั้งโปรแกรม ITw51 เวอร์ชัน 2.0 ให้ลบการติดตั้ง (Uninstalls) เวอร์ชันเดิมออกก่อนติดตั้งเวอร์ชันใหม่ และ backup ข้อมูลก่อนทุกครั้ง ดังรูปที่ 2

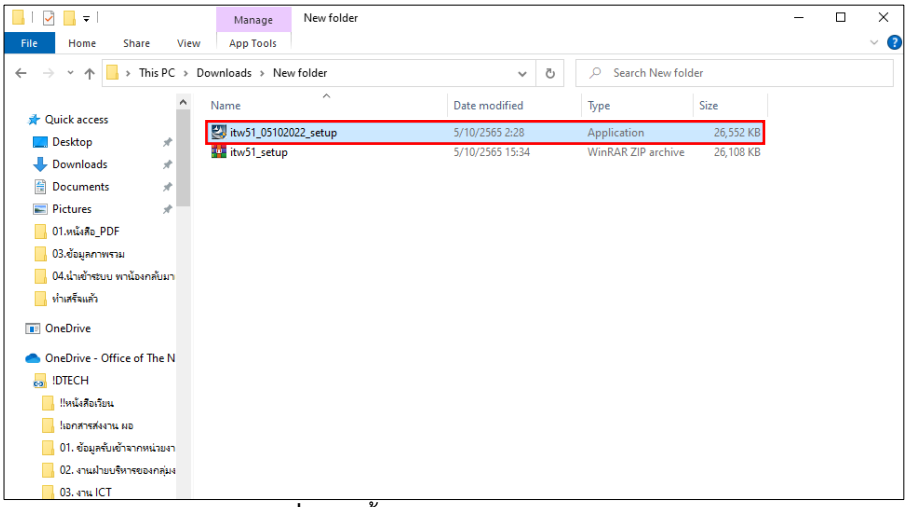

รูปที่ 2 ติดตั้งโปรแกรม ITw เวอร์ชัน 2.0

1.4 เมื่อติดตั้งโปรแกรมเสร็จสิ้น ให้ผู้เข้าใช้งานคลิกที่ไอคอนโปรแกรม ITw51 เวอร์ชัน 2.0 หลังจากนั้น โปรแกรมจะแสดงหน้า login ให้กรอกรหัสผู้ใช้งานและรหัสผ่าน แล้วคลิก “เข้าโปรแกรม” ดังรูปที่ 3 และ รูปที่ 4

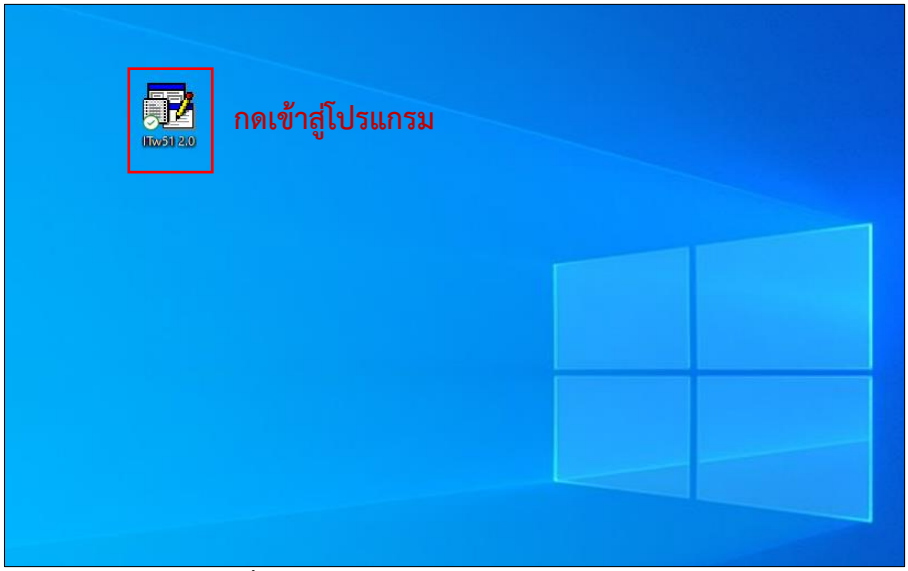

รูปที่ 3 แสดงหน้าไอคอนโปรแกรม ITw51 เวอร์ชัน 2.0

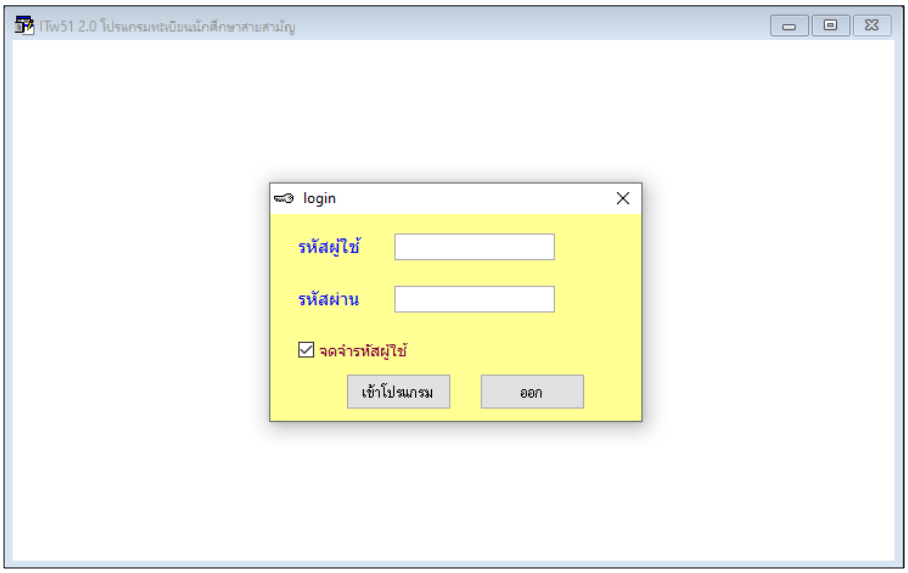

รูปที่ 4 แสดงหน้า login เข้าโปรแกรม (ต่อ)

1.5 เมื่อผู้ใช้งานเข้าสู่โปรแกรมแสดงหน้าต่างให้กรอกรหัสสถานศึกษาของท่าน แล้วคลิก “ตกลง” ดังรูปที่ 5

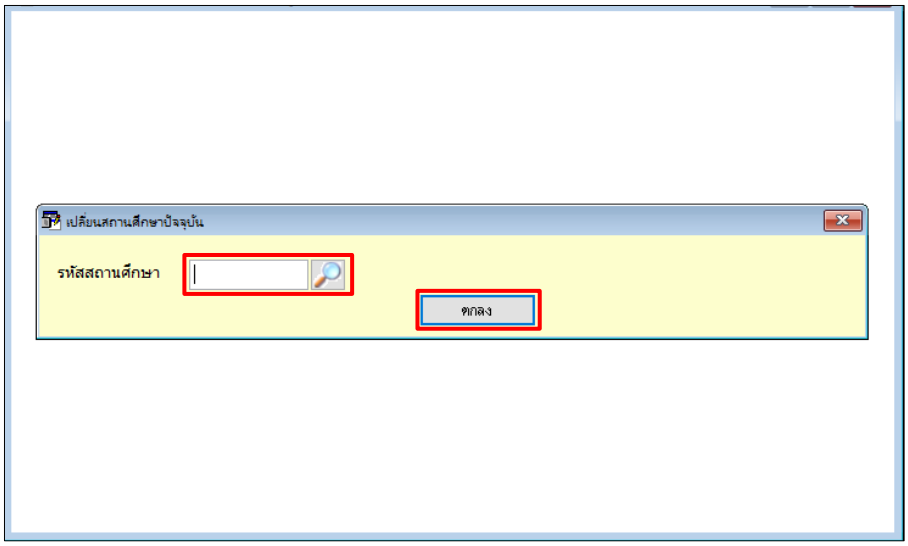

รูปที่ 5 แสดงหน้าเปลี่ยนสถานศึกษาปัจจุบัน

2. หน้าหลักของโปรแกรม ITw51 เวอร์ชัน 2.0

2.1 หน้าหลัก เมื่อผู้ใช้งานเข้าสู่โปรแกรม ITw51 เวอร์ชัน 2.0 ให้คลิกเลือกเมนูที่ 4.บำรุงรักษาระบบ จากนั้นให้คลิกเลือกเมนูที่ 6.ดึงข้อมูลสำรอง (Restore) ดังรูปที่ 6 (กรณีผู้ใช้งานไม่ได้ติดตั้งโปรแกรมเครื่องเดิม ถ้าผู้ใช้งานติดตั้งที่เครื่องเดิมให้ข้ามขั้นตอนไปยังข้อที่ 2.3)

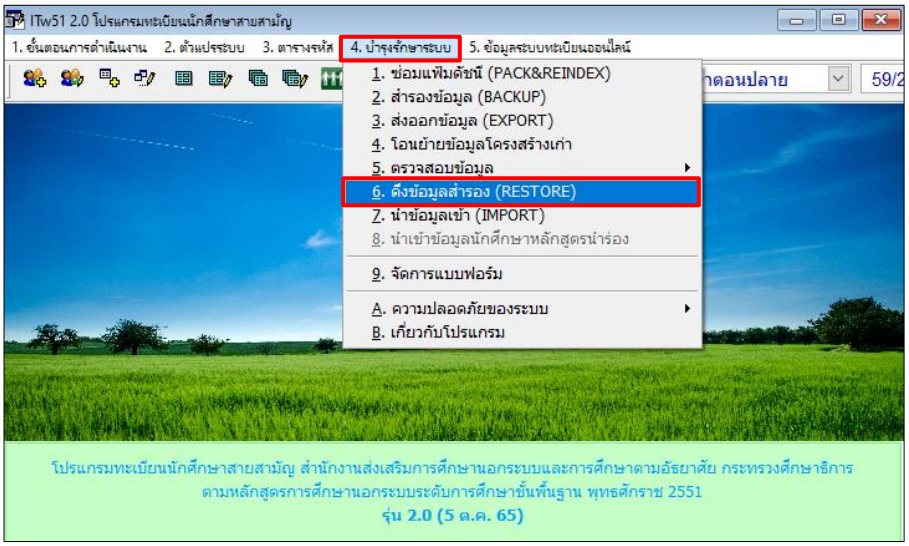

รูปที่ 6 แสดงหน้าโปรแกรม ITw51 เวอร์ชัน 2.0

2.2 ให้ผู้ใช้งานกรอกข้อมูลและเลือกไฟล์ backup เสร็จเรียบร้อยแล้วให้คลิกที่ “ทำงาน” หน้าจอจะแสดงหน้าต่างยืนยันการ ดึงข้อมูลสำรอง Restore หลังจากนั้นผู้ใช้งานสามารถคลิกออกจากหน้าต่าง เพื่อกลับเข้าสู่หน้าหลัก ดังรูปที่ 7 และ รูปที่ 8

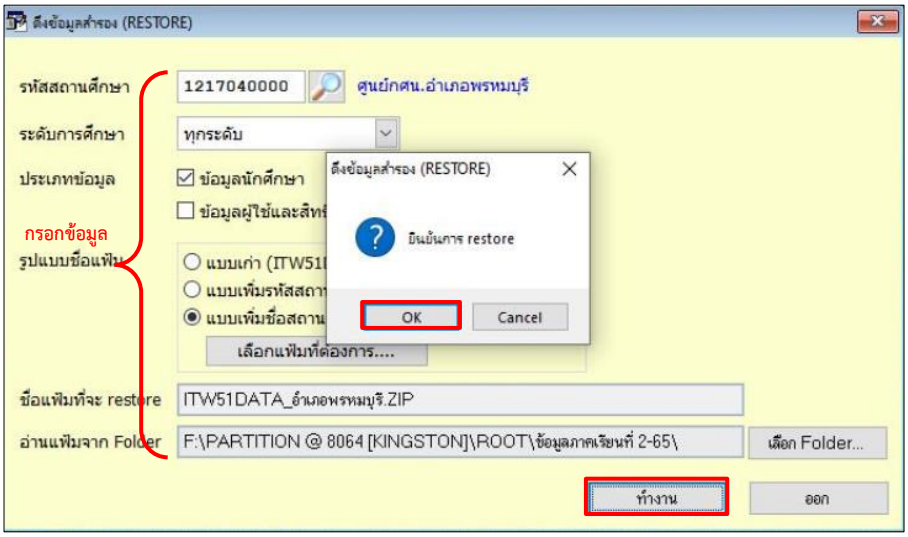

รูปที่ 7 แสดงหน้าดึงข้อมูลสำรอง Restore

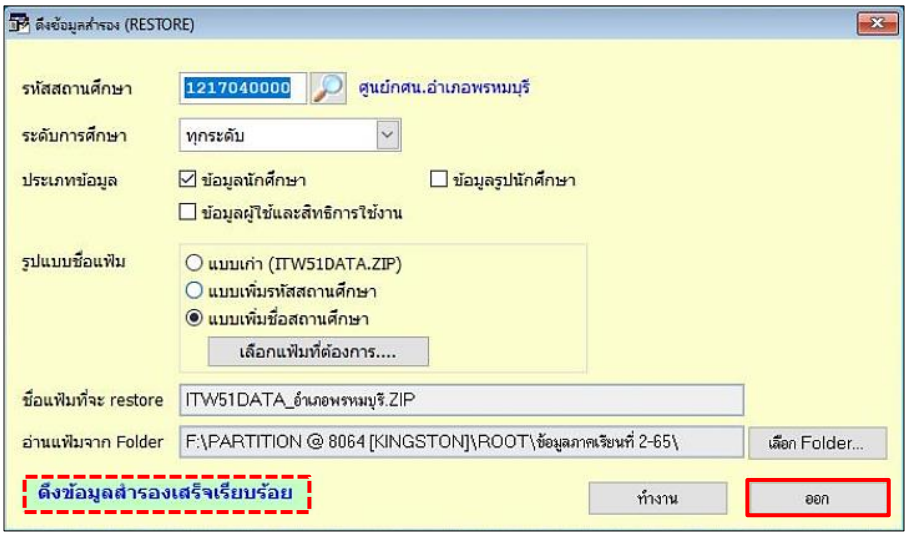

รูปที่ 8 แสดงหน้ายืนยันดึงข้อมูลสำรอง Restore (ต่อ)

2.3 เมื่อผู้ใช้งานต้องการดึงคะแนนสอบของ สทศ. ให้คลิกเลือกเมนูที่ 1.ขั้นตอนการดำเนินงาน ถัดมาคลิกเลือกเมนูที่ 5. บันทึกการประเมินคุณภาพการศึกษาระดับชาติ และคลิกเลือกเมนูที่ 3. อ่านคะแนนจากแฟ้มข้อมูล สทศ. ดังรูปที่ 9 (ให้ใช้วิธีอัปโหลดไฟล์เท่านั้น)

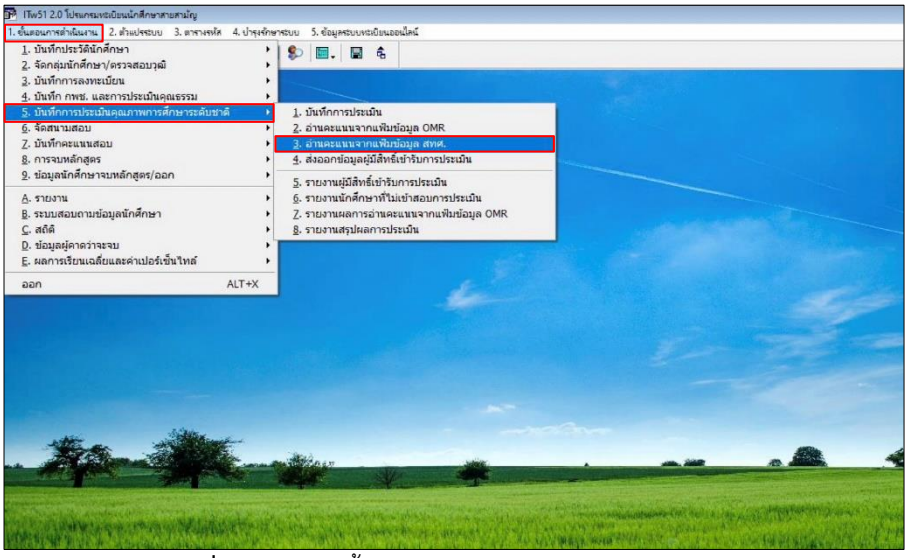

รูปที่ 9 แสดงหน้าขั้นตอนอ่านคะแนนจากแฟ้มข้อมูล สทศ.

2.4 หลักจากทำตามขั้นตอนจะแสดงหน้าอ่านคะแนนจากแฟ้มข้อมูล สทศ. ให้ผู้ใช้งานอัปโหลดไฟล์ให้เรียบร้อยแล้วคลิกปุ่ม “ทำงาน” จะแสดงข้อมูลออกมาตามตาราง ดังรูปที่ 10 และ รูปที่ 11

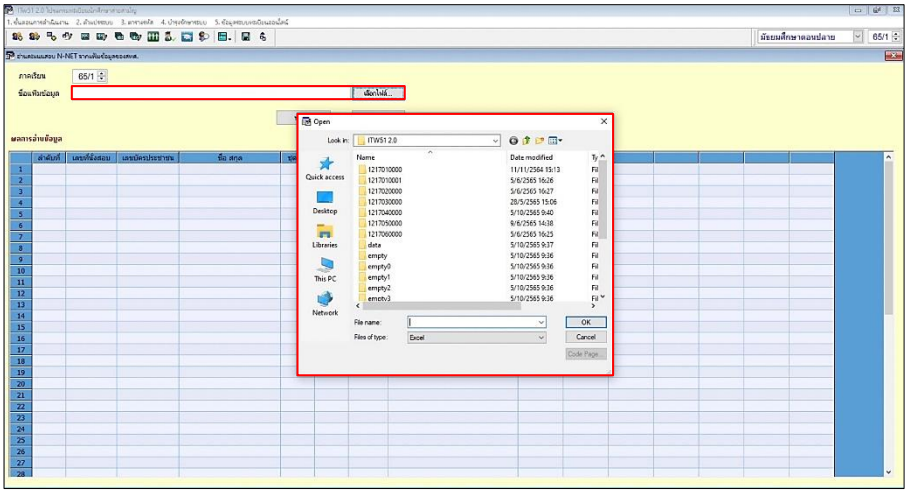

รูปที่ 10 แสดงหน้าขั้นตอนอ่านคะแนนจากแฟ้มข้อมูล สทศ.

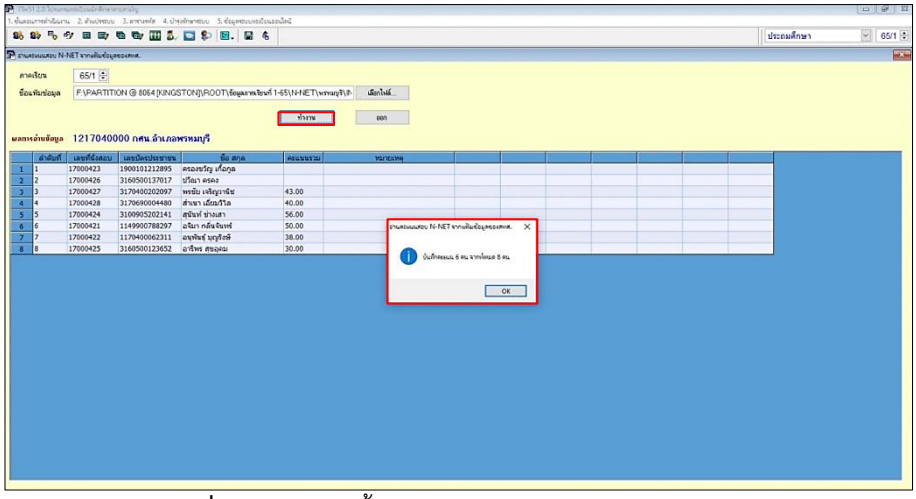

รูปที่ 11 แสดงหน้าขั้นตอนอ่านคะแนนจากแฟ้มข้อมูล สทศ.

2.5 หลักจากบันทึกคะแนนแล้วให้ทำการตรวจสอบความถูกต้อง โดยคลิกเลือกเมนูที่ 1.ขั้นตอนการดำเนินงาน ถัดมาคลิกเลือกเมนูที่ 5.บันทึกการประเมินคุณภาพการศึกษาระดับชาติ และคลิกเลือกเมนูที่ 8.รายงานสรุปผลประเมิน ดังรูปที่ 12

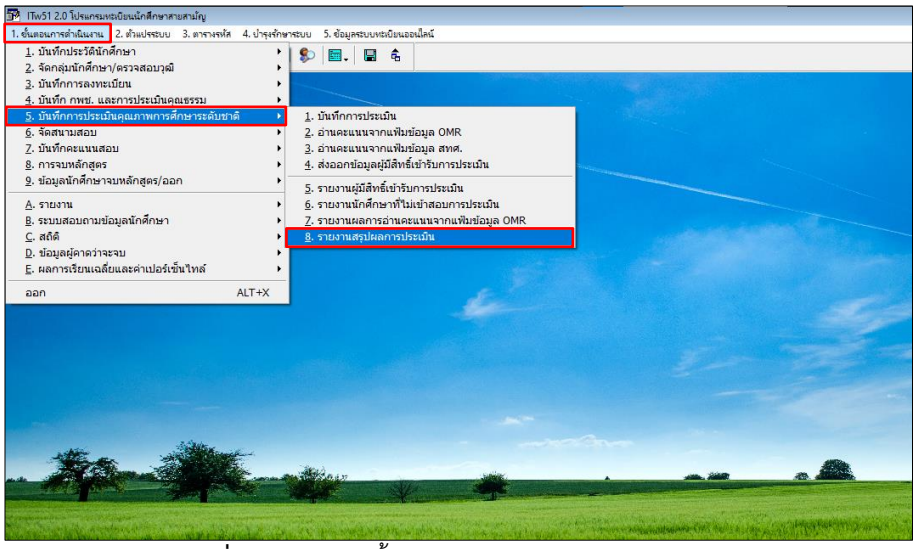

รูปที่ 12 แสดงหน้าขั้นตอนทำการตรวจสอบความถูกต้อง

2.6 เมื่อเลือกตามขั้นตอนจะแสดงหน้าต่าง “รายงานผลการประเมินคุณภาพการศึกษานอกระบบระดับชาติ” โดยเลือกกรอกข้อมูล ภาคเรียน และประเภทการสอบให้เรียบร้อยจากนั้นสามารถคลิกดูตัวอย่างก่อนพิมพ์ โปรแกรมจะแสดงตัวอย่าง แบบสรุปผลการประเมินคุณภาพทำการตรวจสอบความถูกต้อง ดังรูปที่ 13 และ ดังรูปที่ 14

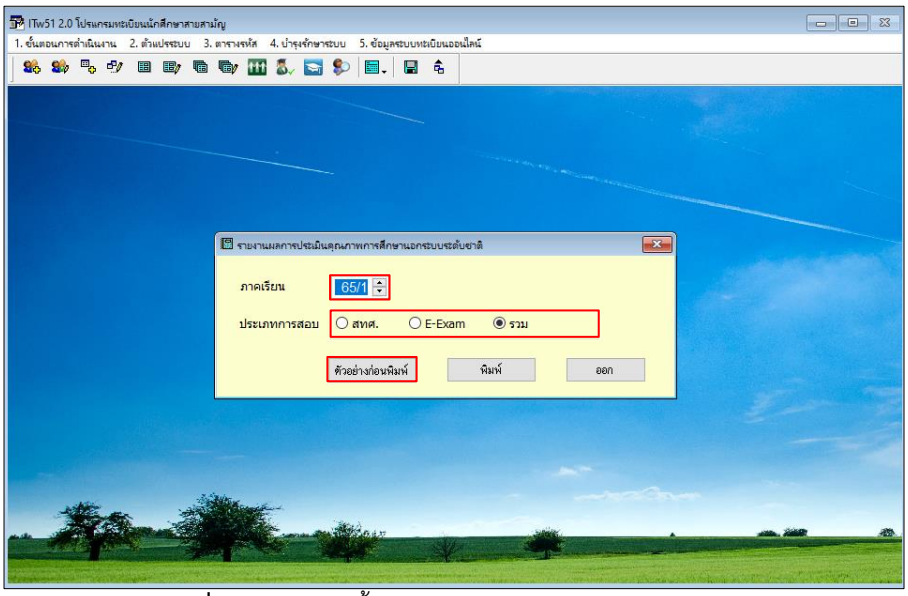

รูปที่ 13 แสดงหน้าขั้นตอนแบบสรุปผลการประเมินคุณภาพ

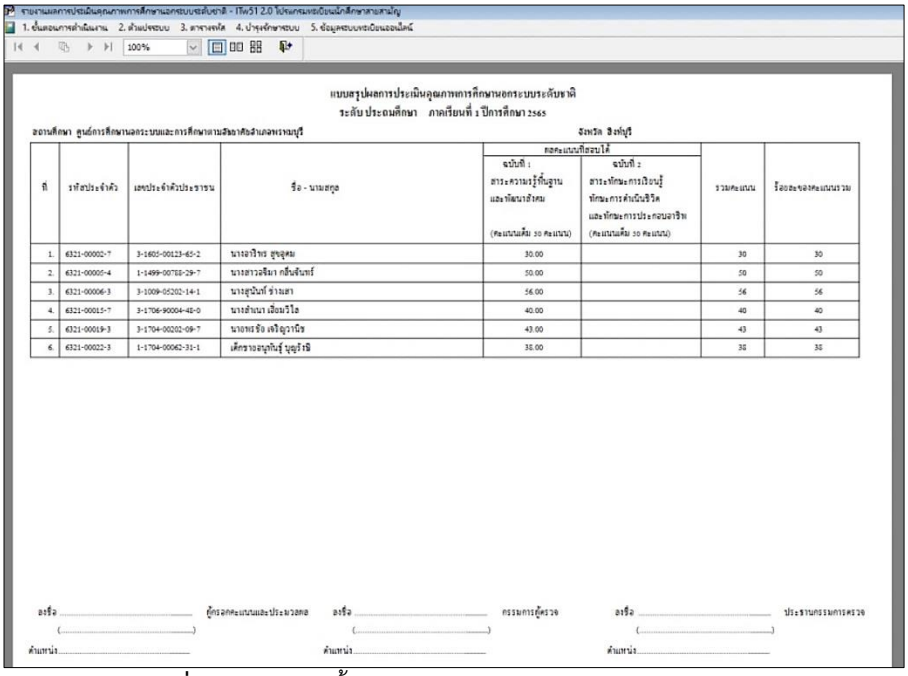

รูปที่ 14 แสดงหน้าขั้นตอนแบบสรุปผลการประเมินคุณภาพ (ต่อ)

2.7 เมื่อผู้ใช้งานต้องการพิมพ์ใบระเบียนแสดงผลการเรียน โดยคลิกเลือกเมนูที่ 1.ขั้นตอนการดำเนินงาน ถัดมาคลิกเลือกเมนูที่ A. รายงาน > คลิกเลือกเมนูที่ 1.รายงานผลการเรียน และคลิกเลือกเมนูที่ 7. พิมพ์ใบระเบียนแสดงผลการเรียน ดังรูปที่ 15

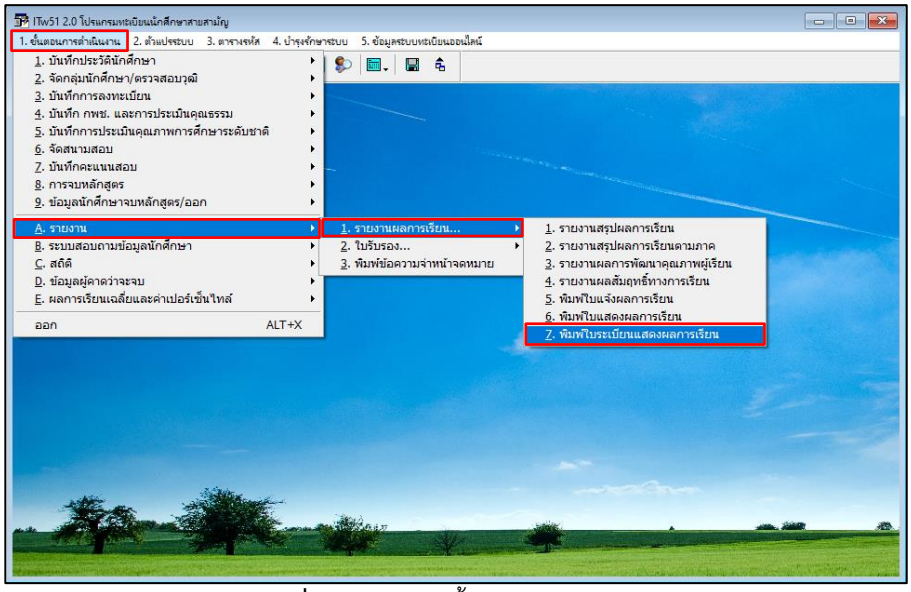

รูปที่ 15 แสดงหน้าขั้นตอนพิมพ์รายงาน

2.8 เมื่อทำตามขั้นตอนข้อ 2.7 จะแสดงหน้าต่างพิมพ์ใบระเบียนแสดงผลการเรียน ให้ผู้ใช้งานกรอกข้อมูลให้เสร็จเรียบร้อย แล้วสามารถคลิกดูตัวอย่างก่อนพิมพ์ได้ ดังรูปที่ 16

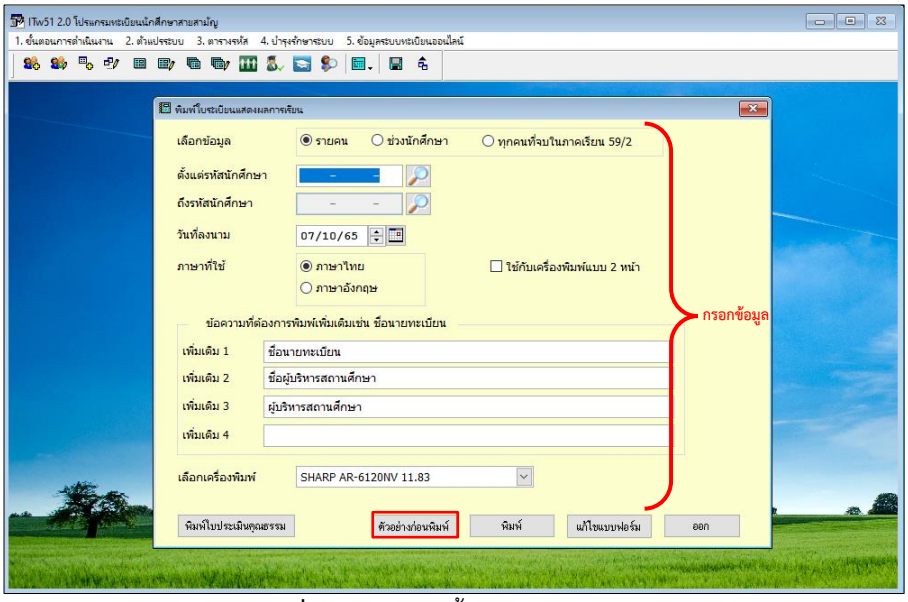

รูปที่ 16 แสดงหน้าขั้นตอนพิมพ์รายงาน

2.9 เมื่อผู้ใช้งานดูตัวอย่างก่อนพิมพ์ โปรแกรมจะแสดงรายงานสรุป พร้อมทั้งระบบแสดงในรายงานว่าได้รับการเข้าสอบ N-net แล้ว ดังรูปที่ 17

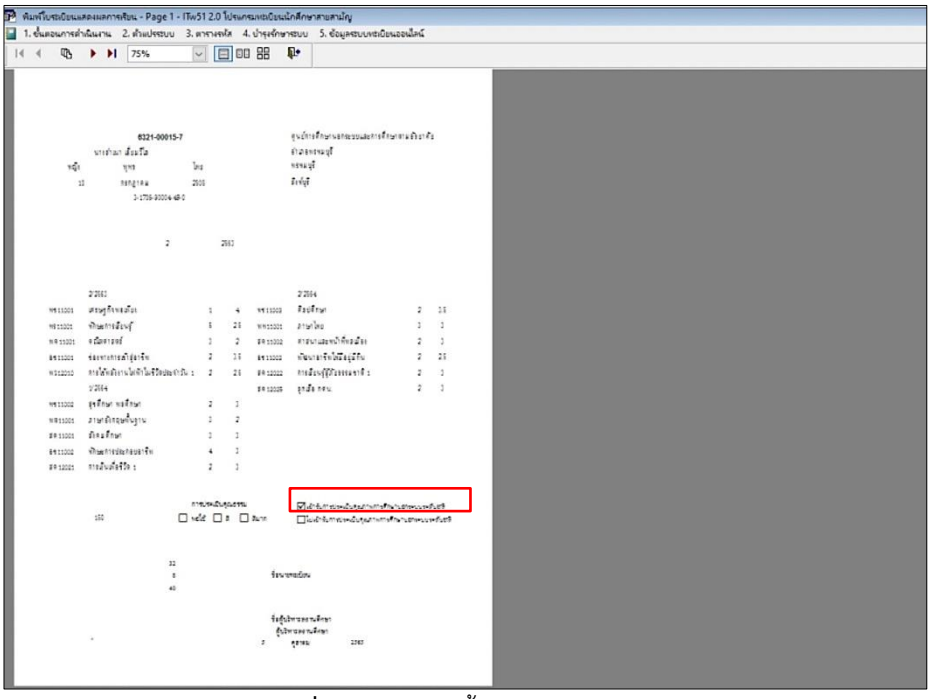

รูปที่ 17 แสดงหน้าขั้นตอนพิมพ์รายงาน

2.10 สำหรับนักศึกษาที่สอบ E-Exam ให้นำคะแนนทั้ง 2 ช่องมารวมกันแล้ว นำผลลัพธ์มากรอกข้อมูล ดังรูปที่ 18

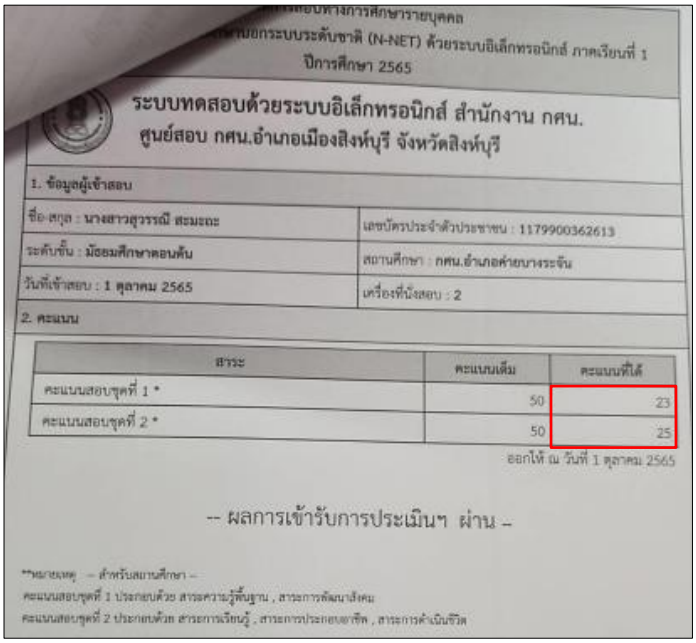

ปีการศึกษา 2565

ระบบทดสอบด้วยระบบอิเล็กทรอนิกส์ สำนักงาน กศน.
ศูนย์สอบ กศน.อำเภอเมืองสิงห์บุรี จังหวัดสิงห์บุรี

1. ข้อมูลผู้เข้าสอบ

ชื่อ-สกุล : นางสาวสุวรรณี สะมะถะ	เลขบัตรประจำตัวประชาชน : 1179900362613
ระดับชั้น : มัธยมศึกษาตอนต้น	สถานศึกษา : กศน.อำเภอค่ายบางระจัน
วันที่เข้าสอบ : 1 ตุลาคม 2565	เครื่องที่นั่งสอบ : 2

2. คะแนน

สาระ	คะแนนเต็ม	คะแนนที่ได้
คะแนนสอบชุดที่ 1 *	50	23
คะแนนสอบชุดที่ 2 *	50	25

ออกให้ ณ วันที่ 1 ตุลาคม 2565

-- ผลการเข้ารับการประเมินฯ ผ่าน --

**หมายเหตุ – สำหรับสถานศึกษา –
คะแนนสอบชุดที่ 1 ประกอบด้วย สาระความรู้พื้นฐาน , สาระการพัฒนาสังคม
คะแนนสอบชุดที่ 2 ประกอบด้วย สาระการเรียนรู้ , สาระการประกอบอาชีพ , สาระการดำเนินชีวิต

รูปที่ 18 แสดงเอกสาร